N
O E
S

SCALA 1: 5.000

CONFINE COMUNALE

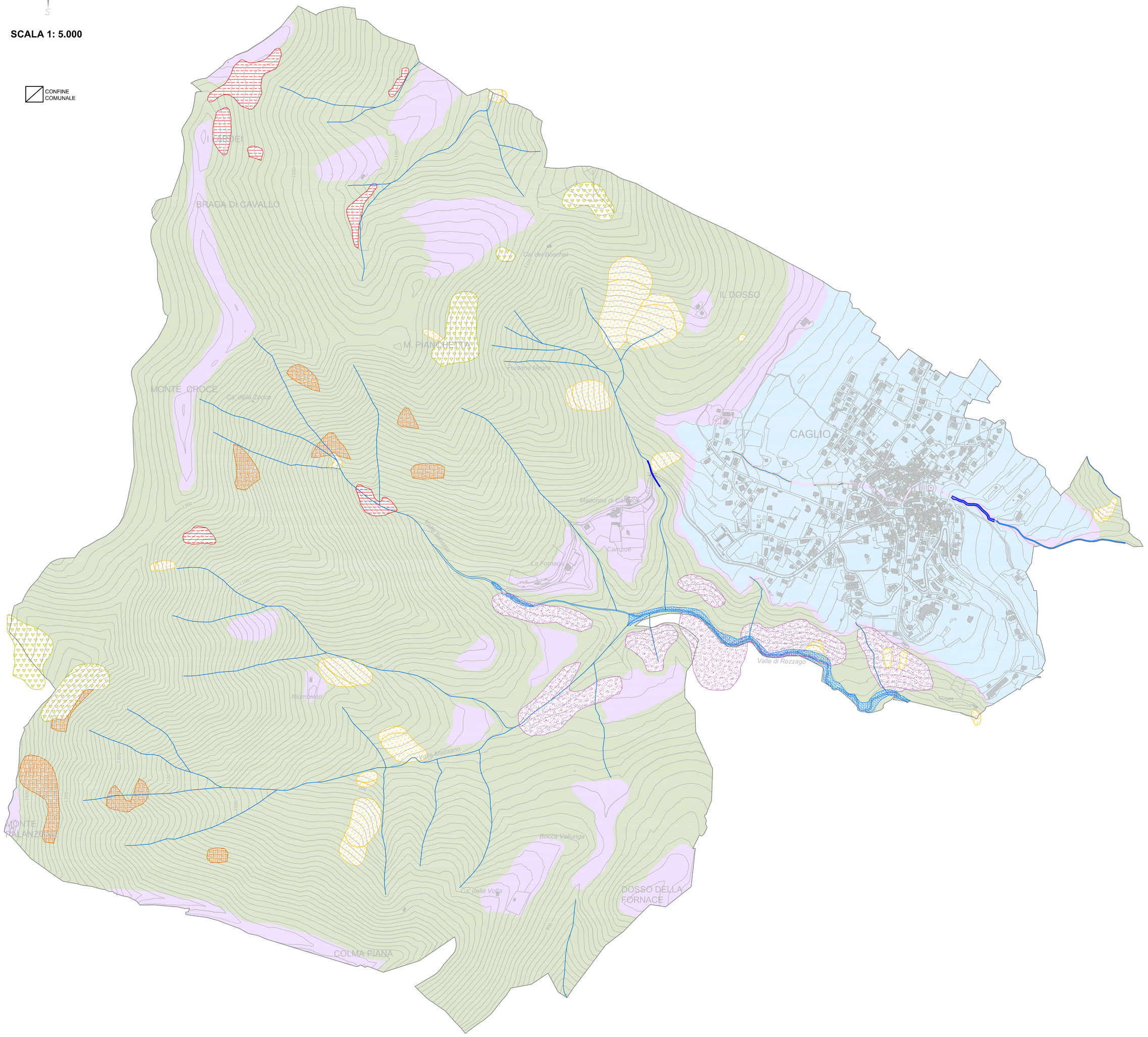

BASE CARTOGRAFICA: DBT

LEGENDA

PERICOLOSITA' / VULNERABILITA' ELEVATA

- aree di frana attiva soggette a crolli di porzioni rocciose affioranti o di ciottoli e blocchi dalle scarpate detritich e
- aree di frana attiva superficiale della coltre detritica
- aree di frana quiesciente soggette a scivolamenti rotazionali o traslativi
- aree di frana quiescente superficiale diffusa
- aree potenzialmente esposte e propense a dissesto per scivolamento o erosione della coltre superficiale
- aree a elevata vulnerabilità idraulica per fenomeni di esondazione o trasporto solido legati alla dinamica torrentizia
- aree a elevata vulnerabilità idraulica per fenomeni di erosione concentrata legati alla dinamica torrentizia
- aree a elevata pericolosità potenziale non determinata (aree molto acclivi, alvei torrentizi, aree non accessibili o poco indagate o potenzialmente soggette a fenomeni gravitativi)

PERICOLOSITA' / VULNERABILITA' MODERATA

- aree a pericolosità potenziale moderata non determinata (aree acclivi, aree prossime a scarpate,zone collinari non inserite in altri ambiti di pericolosità, aree da sottoporre ad approfondimenti geologico-tecnici o idraulici)

PERICOLOSITA' / VULNERABILITA' BASSA

- aree a pericolosità geologica idrogeologica e idraulica bassa

COMUNE DI CAGLIO
PROVINCIA DI COMO

STUDIO GEOLOGICO DI SUPPORTO AL PIANO DEL GOVERNO DEL TERRITORIO

AI SENSI DELLA L.R. 11 MARZO 2005 N.12 E D.G.R. 28 MAGGIO N. 8/7374

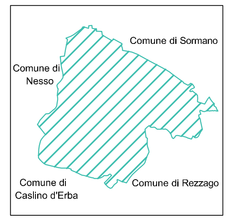

Elaborato: Tav. 6

CARTA DI SINTESI

Revisione	Data	Scala	Descrizione	Redatto	Controllato	Approvato
4	...	...	...			
3	...	...	...			
2	...	...	...			
1	...	...	...			
-	**GIUGNO 2011**	**1: 5.000**	PRIMA EMISSIONE	MI	MR	MR

STUDIO GEOLOGICO TECNICO LECCHESE DI MASSIMO RIVA GEOLOGO
Via Previati, 16 - LECCO - tel. 0341 286205 - fax 0341 361843 - e-mail ufficiotecnico@sgtl.it
www.sgtl.it